



**Centro Municipal de Educação Infantil Criança feliz  
Distrito de Santa Maria - Santa Tereza do Oeste – PR.**

**PLANO DE GERENCIAMENTO PARA PREVENÇÃO E CONTROLE DA DENGUE  
NO ESTADO DO PARANÁ – PGPCD - 2026**

<b>1. Identificação do Estabelecimento</b>	
Nome Fantasia: Centro Municipal de Educação Infantil Criança Feliz	
CPF/CNPJ: 48.009.795/0001-25	
Endereço completo: Rua Manoel José de Carvalho	
Número: S/N	CEP: 85.825-000
Indicação Fiscal:	Alvará:
Telefone: 45-3211-11-96	Fax: -
E-mail: <a href="mailto:cmeicriancafeliz2021@outlook.com">cmeicriancafeliz2021@outlook.com</a>	
Responsável Legal: Jocélia Fátima Sbardelotto	
RG: 8258025-5	CPF: 03308431920
Telefone (fixo): 45-3124-10-10	Celular: (45)9975-3170
E-mail: <a href="mailto:educação@santa tereza.pr.gov.br">educação@santa tereza.pr.gov.br</a>	

<b>2. Responsável pela Elaboração e Implementação do PGPCD</b>	
Nome: Jocélia Fátima Sbardelotto	
Endereço: Rua João Oliveira 1277	
Telefone (fixo):	Celular: (45)9975-3170
E-mail: <a href="mailto:educação@santa tereza.pr.gov.br">educação@santa tereza.pr.gov.br</a>	

<b>Observações:</b> Escola localizada no Distrito de Santa Maria.
--

<b>3. Croqui (Desenho simplificado do imóvel com a localização aproximada das construções e materiais depositados).</b>
---

ENTRADA

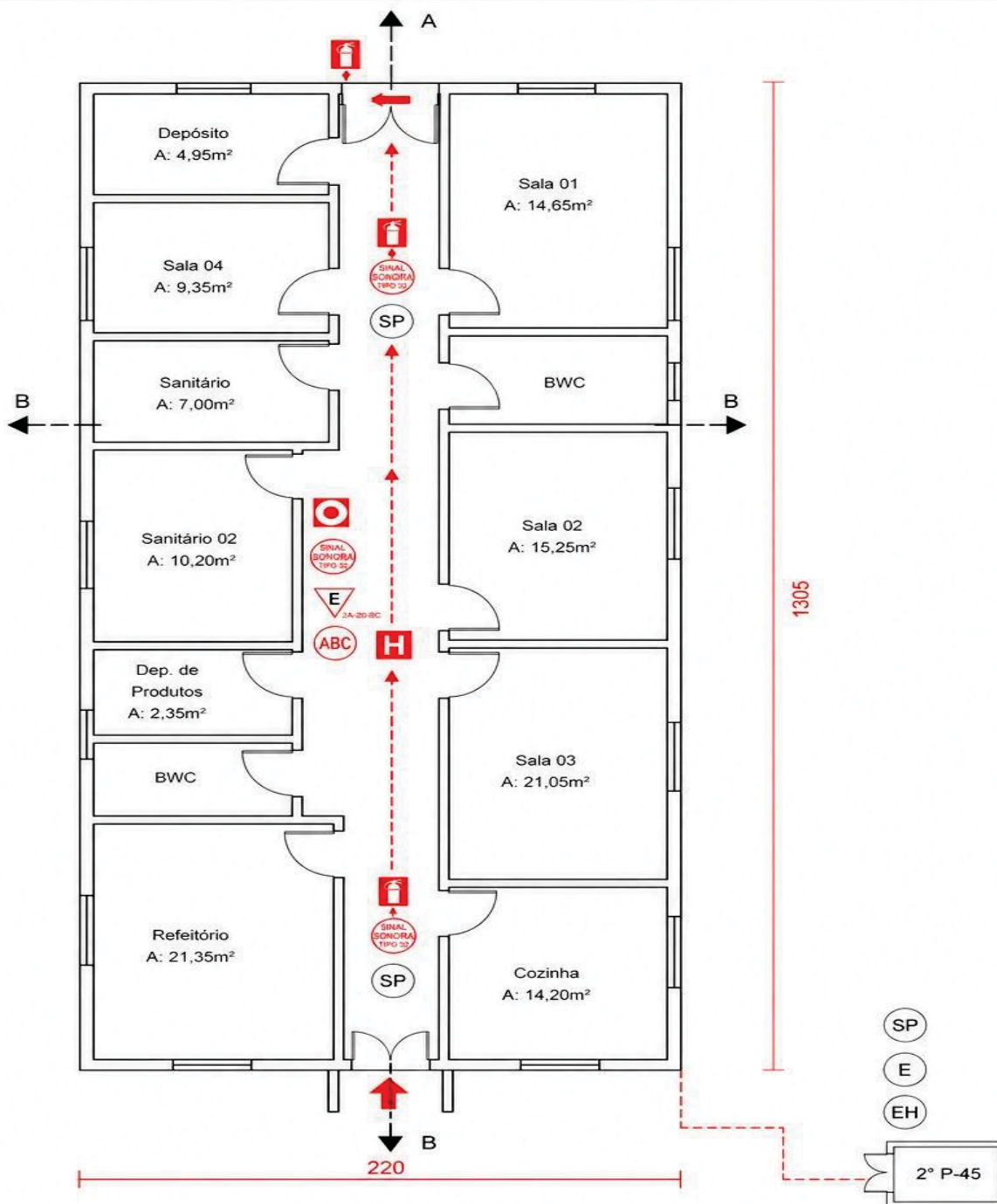

LEGENDA

EXTINTOR DE ÁGUA 2A	SAÍDA DE EMERGÊNCIA	SINALIZAÇÃO DE PISO TIPO S2
EXTINTOR DE PÓ 2A - 20 - BC	DIREÇÃO DE FUGA	ACIONADOR DE ALARME MANUAL
HIDRANTE SIMPLES	ILUMINAÇÃO DE EMERGÊNCIA TIPO 30 S2	SINAL SONORA TIPO S2
ROTA DE FUGA - SAÍDA	ILUMINAÇÃO DE EMERGÊNCIA TIPO 30 S1	SAÍDA INDICAÇÃO DE SAÍDA DE EMERGÊNCIA

ACESSO EDIFICAÇÃO	
	ENTRADA PRINCIPAL
	ROTA DE FUGA - SAÍDA - SENTIDO DE SAÍDA
	ROTA DE FUGA - SENTIDO DE SAÍDA

Rotinas e Procedimentos				
Grupo	Exemplos	Tipos de recipientes/depósitos e quantidades	Ação	Frequência (dias)
<b>A</b> <b>Armazenamento de água para consumo humano</b>	Depósito de água elevado, ligado à rede pública e/ou sistema de captação mecânica em poço, cisterna ou mina d'água, tamboures.	1 caixa de água	A limpeza da caixa de água é realizada anualmente, ou quando percebe-se a necessidade.	anualmente
	Depósito ao nível do solo para armazenamento doméstico: tonel, tambor, barril, tina, depósito de barro (filtros, maringas, potes), cisternas, caixas, d'água, captação de água em poço/cacimba/ cisterna.			
<b>B</b> <b>Depósitos móveis</b>	Vasos/frascos com água, prato, garrafas, pingadeira, recipientes de degelo em geladeiras, bebedouros em geral, pequenas fontes ornamentais, materiais em depósito de construção (sanitários estocados, etc.), objetos religiosos/rituais.	1 bebedouro	A limpeza do bebedouro é realizada com água corrente e material de limpeza	Diariamente
<b>C</b> <b>Depósitos fixos</b>	Tanques em obras, borracharias e hortas, calhas, lages e toldos em desníveis, ralos, sanitários em desuso, piscinas não tratadas, fontes ornamentais, floreiras/vasos em cemitérios, cacos de vidro em muros, outras obras arquitetônicas (caixas de inspeção/passagens).	Calhas	As calhas são limpas semestralmente ou quando percebe-se a necessidade	semestralmente
<b>D</b> <b>Passíveis de remoção/proteção</b>	Pneus e outros materiais rodantes (câmaras de ar, manchões). Lixo (recipientes plásticos, garrafas, latas), sucatas em pátios e ferro velhos (PE), entulhos de construção.		São armazenados nos sacos de ráfias	Recolhido pela empresa de reciclagem semanalmente
<b>E</b> <b>Depósitos Naturais</b>	Axilas de folhas (bromélias, etc.), buiracos em árvores e em rochas, restos de animais (cascas, carapaças, etc.).	Folhas das árvores	É armazenados em sacos de lixo	Recolhido 2 vezes por semana

