



**Escola Municipal Hélio Balarotti**  
**Santa Tereza do Oeste – PR**

**PLANO DE GERENCIAMENTO PARA PREVENÇÃO E CONTROLE DA  
DENGUE NO ESTADO DO PARANÁ – PGPCD/2026**

<b>1. Identificação do Estabelecimento</b>	
Nome Fantasia: Escola Municipal Hélio Balarotti	
CPF/CNPJ: 00.276.379/0001-67	
Endereço completo: Rua Buenos Aires, Bairro Centro	
Número: 488	CEP: 85825-000
Indicação Fiscal: Quadra 116, Lote 12	Alvará: 818
Telefone: (45) 3124-1050	Fax: ---
E-mail: <a href="mailto:escola.helio@hotmail.com">escola.helio@hotmail.com</a>	
Responsável Legal: Ana Paula Wachsmann	
RG: 05807091914	CPF: 05807091914
Telefone (fixo):	Celular: 45999691621
E-mail: ana.0511@bol.com.br	

<b>2. Responsável pela Elaboração e Implementação do PGPCD</b>	
Nome: Ilone cristina Bellini	
Endereço: Rua Curitiba, 390, centro, STO-PR	
Telefone (fixo):	Celular: 45991478696
E-mail: beline.ilone@hotmail.com	

**3. Croqui (Desenho simplificado do imóvel com a localização aproximada das construções e materiais depositados).**

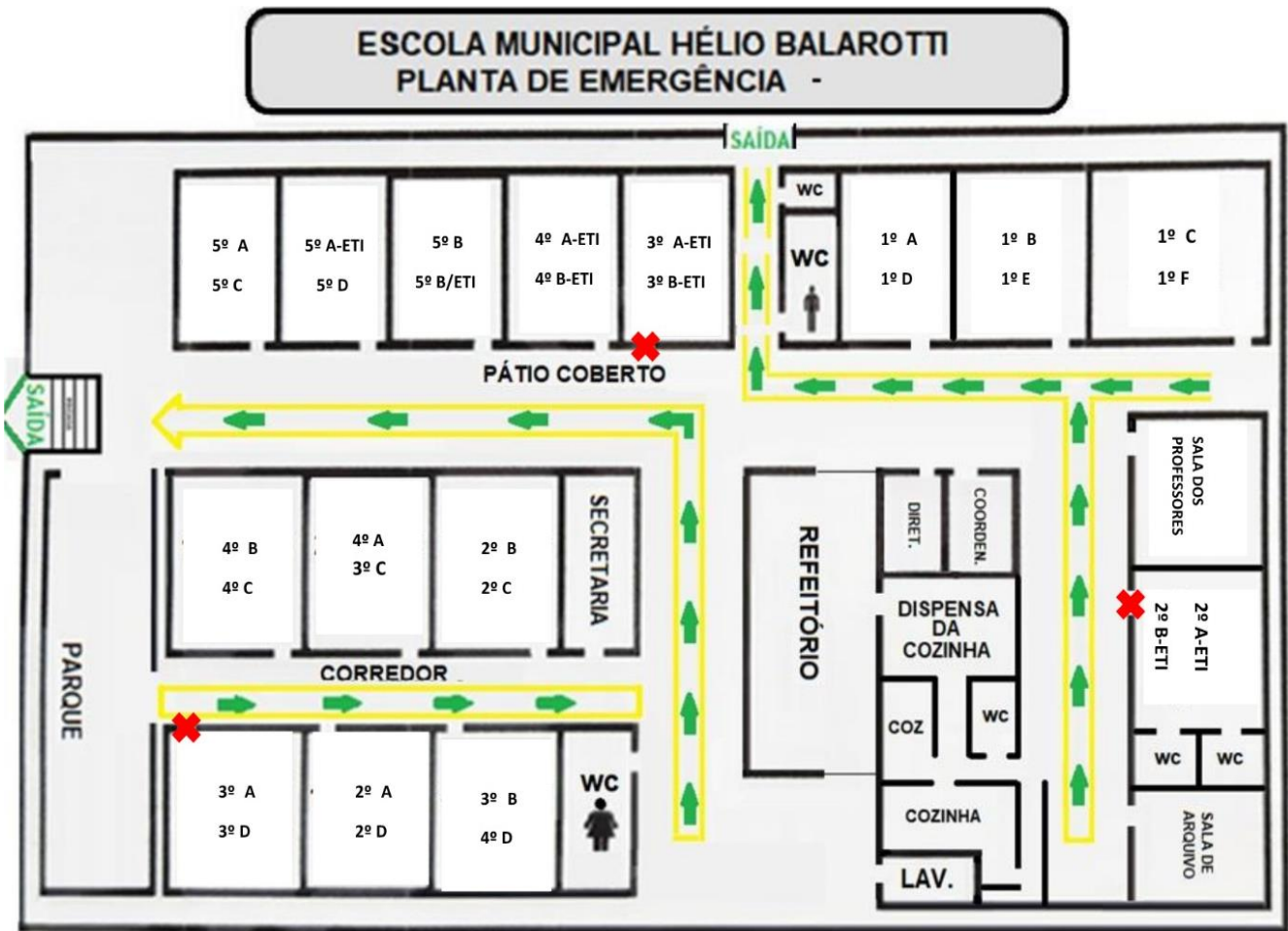

**ESCOLA MUNICIPAL HÉLIO BALAROTTI  
PLANTA DE EMERGÊNCIA - EXTENSÃO HILÁRIO BIANCHINI**

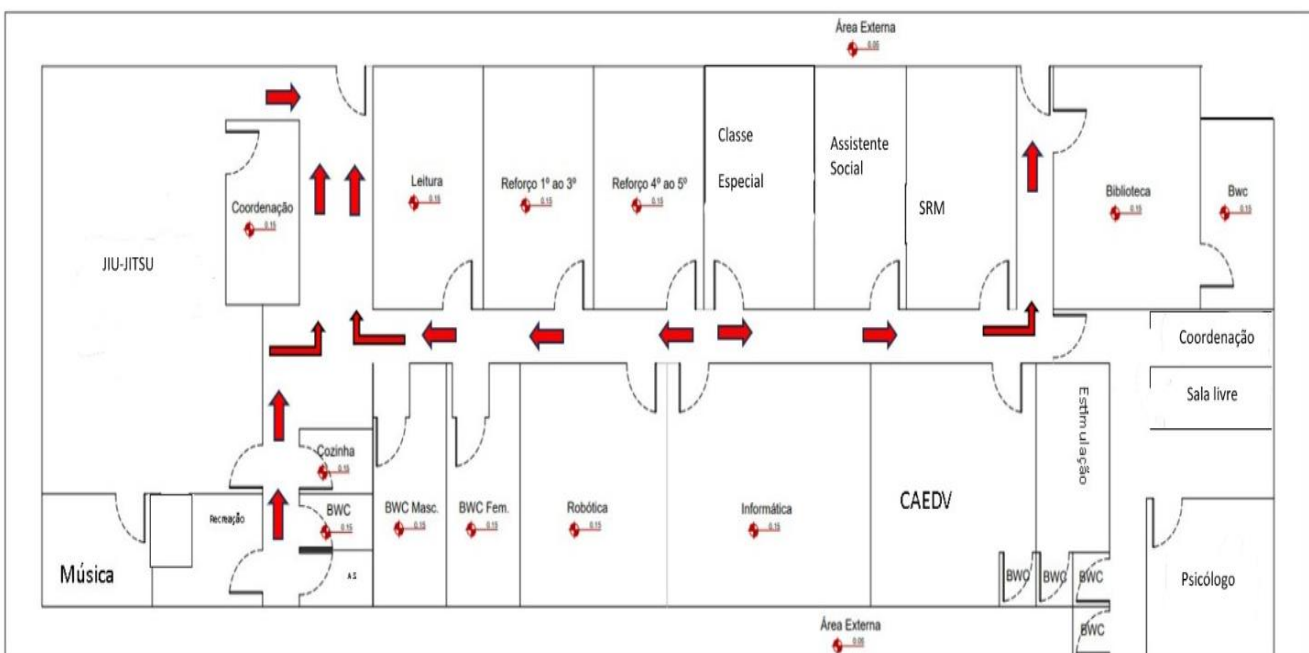

<b>Rotinas e Procedimentos</b>				
<b>Grupo</b>	<b>Exemplos</b>	<b>Tipos de recipientes/ depósitos e quantidades</b>	<b>Ação</b>	<b>Frequência (dias)</b>
<b>A</b>  <b>Armazenamento de água para consumo humano</b>	Depósito de água elevado, ligado à rede pública e/ou sistema de captação mecânica em poço, cisterna ou mina d'água, tambores.	3 caixas de água, sendo uma na Extensão Hilário Bianchini	As caixas de água com tampas que recebem a higienização por empresa contratada pela Prefeitura Municipal	Anualmente
	Depósito ao nível do solo para armazenamento doméstico: tonel, tambor, barril, tina, depósito de barro (filtros, moringas, potes), cisternas, caixas, d'água, captação de água em poço/ cacimba/ cisterna.			
<b>B</b>  <b>Depósitos móveis</b>	Vasos/frascos com água, prato, garrafas, pingadeira, recipientes de degelo em geladeiras, bebedouros em geral, pequenas fontes ornamentais, materiais em depósito de construção (sanitários estocados, etc.), objetos religiosos/rituais.	3 bebedouros, sendo um na Extensão Hilário Bianchini	Higienização, lavagem diariamente	Diariamente
<b>C</b>  <b>Depósitos fixos</b>	Tanques em obras, borracharias e hortas, calhas, lages e toldos em desníveis, ralos, sanitários em desuso, piscinas não tratadas, fontes ornamentais, floreiras/ vasos em cemitérios, cacos de vidro em muros, outras obras arquitetônicas (caixas de inspeção/passagens).	Calhas e bueiros internos	Os bueiros são limpos semanalmente quando se lava o saguão com a Vap. Calhas são higienizadas por funiconários da prefeitura sempre que necessário e solicitado	Bueiros - semanal Calhas – Semestral. Ou qdo necessários
<b>D</b>  <b>Passíveis de remoção/proteção</b>	Pneus e outros materiais rodantes (câmaras de ar, manchões).	XXXXXXXXXXXXXXXXXX		
	Lixo (recipientes plásticos, garrafas, latas), sucatas em pátios e ferro velhos (PE), entulhos de construção.	Recicláveis	São coletados na lixeira pelos catadores	semanal
<b>E</b>  <b>Depósitos Naturais</b>	Axilas de folhas (bromélias, etc.), buracos em árvores e em rochas, restos de animais (cascas, carapaças, etc.).	Folhas de árvores	Calçadas varridas e recolhido as folhas em sacos plasticos. Colocado para ser levado pelo caminhão de lixo	semanal